



Januari 2022

Det som påverkade Sveriges lantbrukare mest förra året – priset på insatsvaror

Sveriges Lantbruk hösten 2021
Resultat av enkätundersökning bland lantbruksföretagare

Landja Marknadsanalys på uppdrag av Landshypotek Bank



Sammanfattning och bakgrund

Resultatet i korthet

- Priset på insatsvaror är vad som påverkat lantbruksföretagarna mest under 2021. Detta anser fyra av tio. Därefter följer viltskador samt förändringar i priser på lantbrukarens produkter.
- Över hälften (53 %) av lantbrukare med över 50 hektar mark svarade att priset på insatsvaror är det som haft störst inverkan på deras verksamhet under 2021. Bland lantbruksföretagare med över 200 hektar mark är andelen ännu större (71 %).

Om undersökningen

- Mätningen Sveriges Lantbruk är representativ för alla svenska lantbruksföretagare med över 10 hektar åker hösten 2021. Svar från 520 företagare ingår i redovisningen.
- Undersökningen har genomförts av Landja Marknadsanalys/NUI på uppdrag av Landshypotek Bank.



Fråga: Vilka av nedanstående faktorer har påverkat ditt företag mest under det gångna året?

Bas: Samtliga 520 st

Deltagarna i undersökningen har i genomsnitt markerat 1,5 svarsalternativ.

Priset på insatsvaror påverkar mer ju större produktion lantbrukaren har. 53 % av de med över 50 ha åker markerar det svarsalternativet; 71 % av de med över 200 ha. En stor andel (55 %) av de med över 25 djurenheter svarar också det i hög utsträckning.

Lantbrukare med över 50 ha är även de som i högst utsträckning svarar att förändringarna i priser för lantbrukarens produkter har haft störst påverkan.

Viltskadorna verkar allmänt spridda och ingen grupp eller område skiljer sig säkert från genomsnittet.

Insektsangrepp har framförallt påverkat de med över 50 ha skog (16 %).

Under "Annat" nämns framförallt, vädret/torka och dieselpriserna (vilket ytterligare förstärker insatsvarorna som största problem).

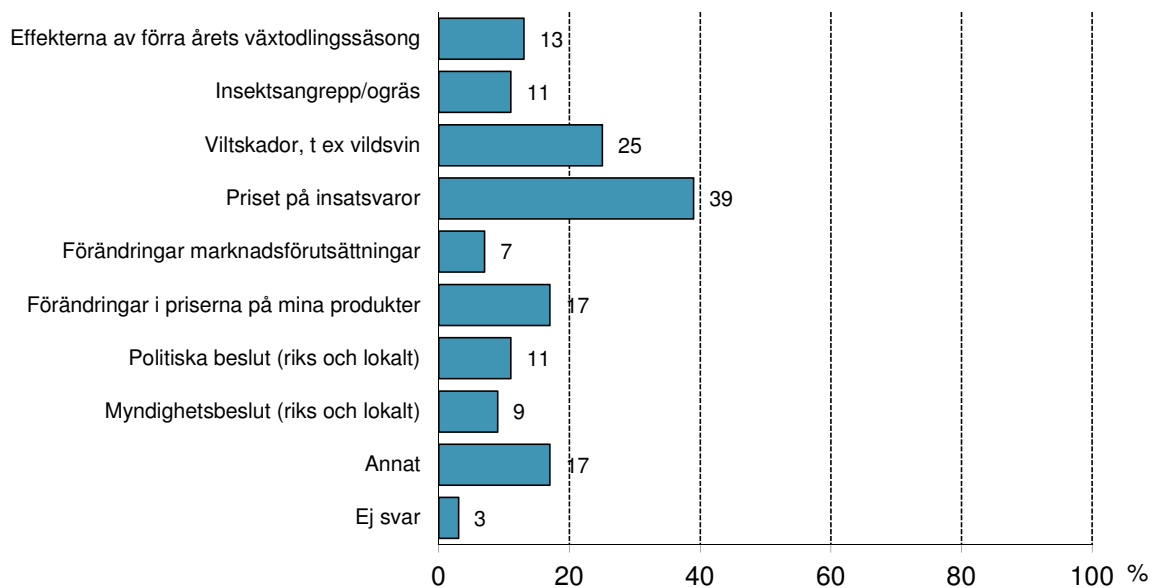



Fråga: Vilka av nedanstående faktorer har påverkat ditt företag mest under det gångna året?

Bas: Samtliga

Under "Annat" nämner betydligt fler "Inget" 2021, vilket gör skillnaden mot 2020 mindre relevant.

"Priset på insatsvaror" är en om-/nyformulerad fråga. Tidigare formulering:

"Valutaförändringar som till exempel påverkat priset på insatsvaror". Jämförelser med 2019-2020 går alltså inte att göra.

Värdet för "Effekterna av förra årets växtodlingssäsong" 2019 speglar det mycket allvarliga torkåret 2018.

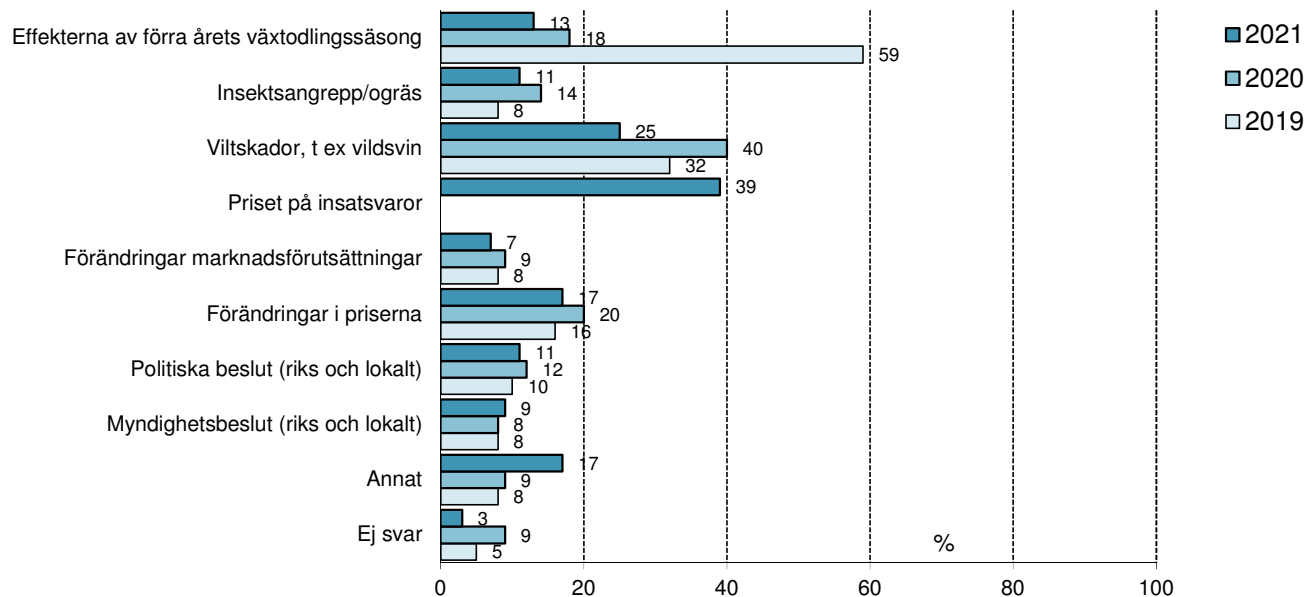



Teknisk Information: Allmänt

- Sveriges Lantbruk är en postal enkät som gått ut till 1 000 bönder varje vår och höst sedan 1973.
- Undersökningen går till personer som driver lantbruksfastigheter med mer än 10 ha åker.
- För mer information se den tekniska beskrivningen.



Teknisk Information: Svarsfrekvens

Bortfallsredovisning – hösten 2021

Bruttourval (antal utsända)	1 000
Utgått ur populationen:	
- Lantbruket nedlagt, sålt, utarrenderat	123
- Lantbrukaren avliden, svårt sjuk osv	6
Nettourval (antal som tillhör populationen)	871
- Bortfall (vägrare, ej inkommit formulär mm)	342
Godkända formulär	520
Svarsfrekvens (godkända formulär/nettourval)	60%

Tider för fältarbetet

Utsändning av formulär	29 september
Avbrutit fältarbetet	15 november



Teknisk Information: Bilagor

8-391 Teknisk bilaga

- Bortfallsredovisning
- Tider för fältarbetet
- Bakgrund
- Metodik
- Population, urval
- Vägning
- Tillförlitlighet
- Statistisk signifikans
- Produktionsområden
- Djurhållare
- Publiceringsregler

8-391 Korstabeller samtliga frågor